

1階 平面図 S:1/100

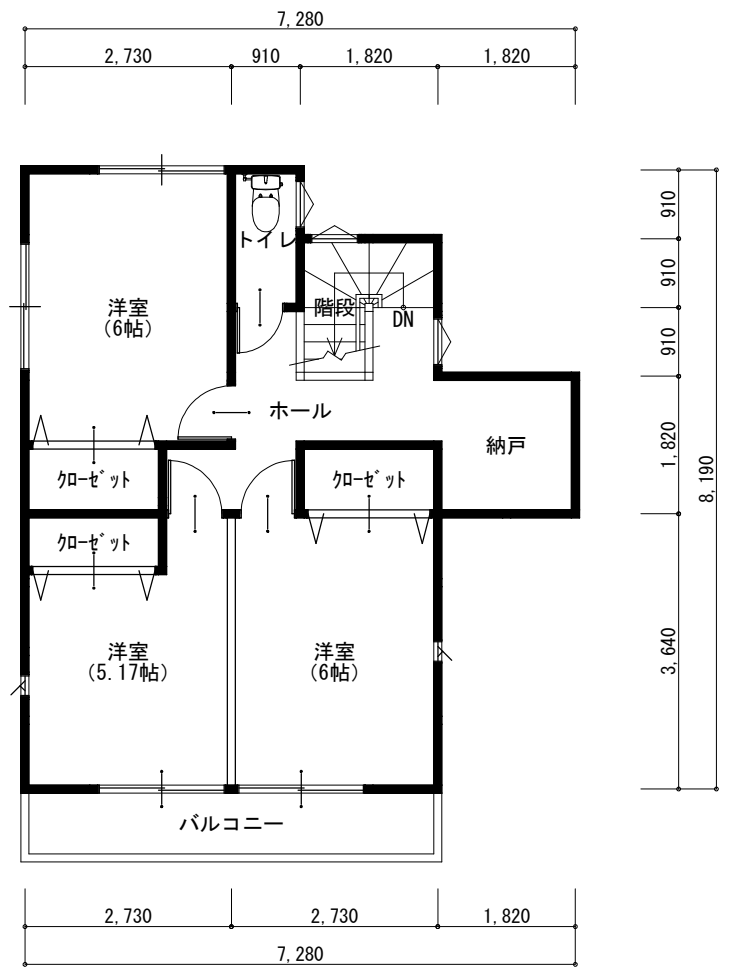

2階 平面図 S:1/100



土佐山田町西本町5丁目
新築プラン図面

トータル面積表		㎡(坪)
敷地面積	132.24	(40.00)
建築面積	46.37	(14.02)
床面積 1階	46.37	(14.02)
2階	46.37	(14.02)
延床面積	92.74	(28.04)
建蔽率	$(46.37/132.24) \times 100$	35.07%
容積率	$(92.74/132.24) \times 100$	70.14%

土地	¥11,440,000
建物	¥17,600,000
消費税	¥1,760,000
物件価格	¥30,800,000

※この価格は、2022年6月末までの価格です。
2022年7月以降価格を見直す可能性があります。



高知市薊野西町1丁目24-15 TEL 845-8311 FAX 845-8398

※図面に記載されている寸法はすべて芯々寸法になってます。※この図面はプラン図面です。建築確認申請の際、多少の変更が生じる場合があります。※下駄箱、食器棚、冷蔵庫、外構等はオプションです※この図面はプラン図面です。